

## For sale

**Stationsstraat 33**  
**6221 BN Maastricht**



Sold

**Border Estate BV**

Aan- en verkoopmakelaar  
info@borderestate.com  
+31 (0)6 15 53 90 37  
KvK 14087774

Wilhelminasingel 105-A  
6221 BG Maastricht  
www.borderestate.com

**Border Estate+ BV**

Verhuur en beheermakelaar  
mail@borderestate.com  
+31 (0)6 13 48 73 38  
KvK 69812497

## Description

---

This attractive investment property is located at a unique top location in the atmospheric Maastricht district of Wyck, offering approximately 490 m2 of space. The popular Wyck district is part of the city center of Maastricht. Wyck is undergoing a redevelopment whereby a number of top brands, including Hermes, Mestrini Occhiali, Monfrance, Ivizi, Hermes, Smores, etc., establish their stores in "Wyck".

### Entrance

Authentic, raised entrance through the front of the building. Access to the lobby through the classic front door. The property has a beautiful and easily accessible location within walking distance of the NS intercity station and in the heart of Wyck.

### User and rental data

Object: approx. 265 m2 VVO retail space spread over 2 floors (approx. 143 m2 on the ground floor and approx. 122 m2 in the basement).

Cadastral: municipality of Maastricht, section E, number 335 (in part) Lease term: 5 (five) years

Extension options: 1 time option period of 5 (five) years

Annual rent: € on request,-

Object: office with two parking spaces

Cadastral: municipality of Maastricht, section E, number 335

Lease term: 5 (five) years

Extension options: 1 time option period of 5 (five) years

Annual rent: € on request,-

### Wyck

Own atmosphere, shopping, dining, delicacies, art

Shop buildings from the 18th century

Stationsstraat: increasingly interesting store vein

VVV: entrance of Maastricht located between the NS station and the center of Maastricht on the only Boulevard of Maastricht

P.C.- main street of Maastricht

32 new stores established: Douwe Egberts, Hermes, Mayfair, Léon Monfrance, Mestrini, Bread & Delicious

Hotels: Eden Design Hotel, Kaboom Hotel

The above non-binding information has been compiled by Border Estate+ with due care. However, Border Estate+ accepts no liability for any incompleteness, inaccuracy or otherwise, or for the consequences thereof. Surface areas and sizes are indicative.

---

#### Border Estate BV

Aan- en verkoopmakelaar  
info@borderestate.com  
+31 (0)6 15 53 90 37  
KvK 14087774

Wilhelminasingel 105-A  
6221 BG Maastricht  
www.borderestate.com

#### Border Estate+ BV

Verhuur en beheermakelaar  
mail@borderestate.com  
+31 (0)6 13 48 73 38  
KvK 69812497

## Photos

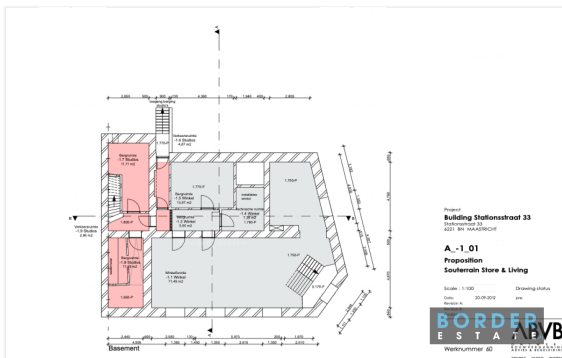

# Verkoopinformatie

## Koopakte

Na overeenstemming zullen afspraken worden vastgelegd in een koopakte. Vooraf zullen wij het cliëntenonderzoek uitvoeren om de identiteit van de betrokken partijen te verifiëren. Dit is een standaardprocedure in het kader van onze wettelijke verplichting als makelaar. Voor woningen in Maastricht zullen afspraken worden vastgelegd in een koopakte. In deze koopakte zullen onder andere de onderstaande bijzonderheden worden opgenomen.

## Ontbindende voorwaarden financiering

Ten behoeve van een eventueel opgenomen voorbehoud voor het verkrijgen van een financiering hanteert Border Estate een termijn van 4 weken (te rekenen vanaf het moment van bereiken van mondelinge overeenstemming).

## Waarborgsom / bankgarantie

De koopovereenkomst vereist van de koper altijd een waarborgsom of bankgarantie van 10% van de koopsom. De koper krijgt 9 weken (te rekenen vanaf het moment van bereiken van mondelinge overeenstemming) om dit te regelen.

## Notariskosten

Tenzij anders vermeld is de koper vrij in de notariskeuze.

## Onderzoekskosten

De koper heeft zijn eigen onderzoeksplicht. Dit betekent dat de koper zelfonderzoek dient te verrichten naar de diverse zaken die van belang zijn bij het nemen van de juiste koopbeslissing. Wij noemen: de bouwtechnische staat van de woning, eventuele rechten en plichten die op de woning (of perceel) rusten (ook wel erfdienstbaarheden of kwalitatieve rechten/plichten genoemd) en milieufactoren, omgevingsfactoren, (toekomstige bestemmingplannen enzovoorts).

## Energielabel

Verkoper zal bij de notariële eigendomsoverdracht aan koper een energielabel overhandigen, tenzij anders is afgesproken of indien dit op grond van het besluit energieprestatie een dergelijke label of certificaat niet noodzakelijk is.



# Verkoopinformatie

---

## Erfstienstbaarheden

Indien er op de woning of het perceel erfstienstbaarheden, kwalitatieve verplichtingen en/of andere bedingen rusten, gaan ze over op de koper en worden ze als bijlage behorend bij de koopakte, meestal in de vorm van het eigendomsbewijs, ter beschikking gesteld.

## Voorbehouden

Deze brochure is door Border Estate met de meest zorg samengesteld aan de hand van de door de verkoper aan ons verstrekte gegevens en tekeningen. De verkoper heeft de foto's en documentatie over de woning aan Border Estate aangeleverd en/of zijn opdracht laten produceren door derde partijen. De eventuele in de brochure opgenomen tekeningen geven vaak de standaard situatie van de woning weer. Het kan voorkomen dat de eigenaar of dienst rechtsvoorganger daar wijzigingen in heeft aangebracht zodat maten, indelingen en/of bestemmingen niet meer overeenstemmen met de werkelijke situatie. Om deze redenen kan Border Estate er niet voor in staan dat de inhoud van de verkoopbrochure juist is. Border Estate verstrekt geen garanties en aanvaardt geen enkele aansprakelijkheid voor de gegevens in deze brochure. Om dezelfde redenen kan de koper aan de inhoud van de vermelde informatie geen enkel recht ontleen en dient hij zelf onderzoek te plegen naar alle aspecten van de woning die voor hem van belang zijn.

---

### Border Estate BV

Aan- en verkoopmakelaar  
info@borderestate.com  
+31 (0)6 15 53 90 37  
KvK 14087774

Wilhelminasingel 105-A  
6221 BG Maastricht  
www.borderestate.com

### Border Estate+ BV

Verhuur en beheermakelaar  
mail@borderestate.com  
+31 (0)6 13 48 73 38  
KvK 69812497