

## For sale

**Frankenstraat 60**  
**6224 GR Maastricht**



Sold

**Border Estate BV**

Aan- en verkoopmakelaar  
info@borderestate.com  
+31 (0)6 15 53 90 37  
KvK 14087774

Wilhelminasingel 105-A  
6221 BG Maastricht  
www.borderestate.com

**Border Estate+ BV**

Verhuur en beheermakelaar  
mail@borderestate.com  
+31 (0)6 13 48 73 38  
KvK 69812497

## Description

---

A room rental property of approximately 114 m<sup>2</sup> on a plot of 128 m<sup>2</sup> located near Wittevrouwenveld in Maastricht.

The house consists of a hall, living room with open kitchen, spacious garden with storage room, toilet, bathroom with toilet and four bedrooms. The property has central heating and double glazing.

Within five minutes walking distance are several supermarkets, stores and restaurants located. There is a bus stop around the corner and Maastricht train station can be reached by bike within five minutes. The Vrijthof can be reached by bike within ten minutes.

The neighborhood Wittevrouwenveld has a relatively large number of young residents aged between 25 and 44 years. Furthermore, it is a relatively quiet neighborhood in terms of population density.

*We ask you to handle this presentation discreetly and to only view the investment property from the outside in the first instance. It is expressly pointed out that viewing / inspection and / or contact with the tenant can only take place in consultation with Border Estate.*

---

**Border Estate BV**

Aan- en verkoopmakelaar  
info@borderestate.com  
+31 (0)6 15 53 90 37  
KvK 14087774

Wilhelminasingel 105-A  
6221 BG Maastricht  
www.borderestate.com

**Border Estate+ BV**

Verhuur en beheermakelaar  
mail@borderestate.com  
+31 (0)6 13 48 73 38  
KvK 69812497

## Rental information

---

Bruto jaarhuur	€	21.360,00
Jaarrekening energiekosten	minus €	1.872,00
Jaarrekening WML	minus €	90,00
Erfpacht	minus €	1.017,48
Totale Netto jaarhuur	€	18.380,52

**Border Estate BV**

Aan- en verkoopmakelaar  
info@borderestate.com  
+31 (0)6 15 53 90 37  
KvK 14087774

Wilhelminasingel 105-A  
6221 BG Maastricht  
www.borderestate.com

**Border Estate+ BV**

Verhuur en beheermakelaar  
mail@borderestate.com  
+31 (0)6 13 48 73 38  
KvK 69812497

## Characteristics

---

### General

Land	Nederland
Property type	Kamerverhuurpand
Last change	27-11-2020
Additional Information	De verkoper is contractant voor nutsvoorzieningen

### Property information

Land area	128m <sup>2</sup>
Floor area	114m <sup>2</sup>
Metrage	Het betreft hier nadrukkelijk geen metrage conform NEN 2580
Cadastral	Gemeente Maastricht, sectie G nummer 4706
Property situation	Erfpacht
Year of construction	1981
Accessibility	Goed
Energy label	C

### Contractinformatie

Rental situation	Volledig verhuurd
Rental details	Totale huuropbrengst minus kosten: € 18.380,52 per jaar

### Investment profile

Rental price	€ 18.380,52 per jaar
Purchase price	€ 310.000,- k.k.
Factor	16,9

### Contact

Provider	Border Estate
Respond immediately	info@borderestate.com

---

#### Border Estate BV

Aan- en verkoopmakelaar  
info@borderestate.com  
+31 (0)6 15 53 90 37  
KvK 14087774

Wilhelminasingel 105-A  
6221 BG Maastricht  
www.borderestate.com

#### Border Estate+ BV

Verhuur en beheermakelaar  
mail@borderestate.com  
+31 (0)6 13 48 73 38  
KvK 69812497

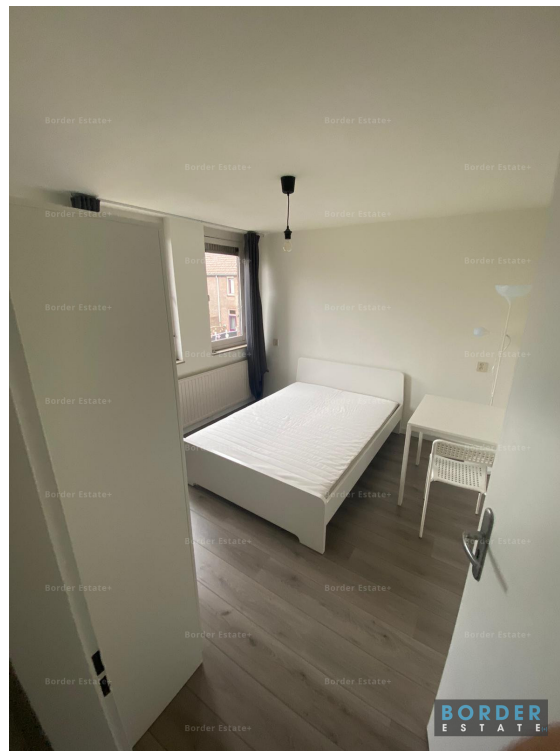

# Photos

**Border Estate BV**

Aan- en verkoopmakelaar  
info@borderestate.com  
+31 (0)6 15 53 90 37  
KvK 14087774

Wilhelminasingel 105-A  
6221 BG Maastricht  
www.borderestate.com

**Border Estate+ BV**

Verhuur en beheermakelaar  
mail@borderestate.com  
+31 (0)6 13 48 73 38  
KvK 69812497



### Border Estate BV

Aan- en verkoopmakelaar  
info@borderestate.com  
+31 (0)6 15 53 90 37  
KvK 14087774

Wilhelminasingel 105-A  
6221 BG Maastricht  
www.borderestate.com

### Border Estate+ BV

Verhuur en beheermakelaar  
mail@borderestate.com  
+31 (0)6 13 48 73 38  
KvK 69812497





## **Border Estate BV**

Aan- en verkoopmakelaar  
info@borderestate.com  
+31 (0)6 15 53 90 37  
KvK 14087774

Wilhelminasingel 105-A  
6221 BG Maastricht  
www.borderestate.com

## **Border Estate+ BV**

Verhuur en beheermakelaar  
mail@borderestate.com  
+31 (0)6 13 48 73 38  
KvK 69812497

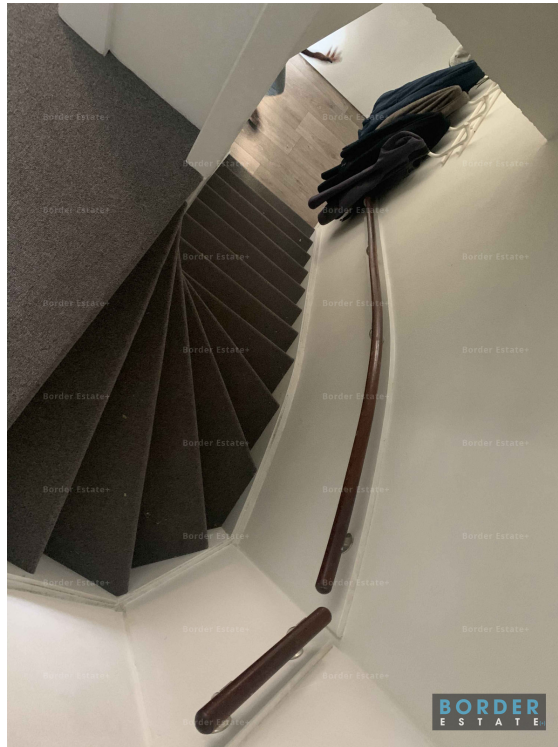

#### **Border Estate BV**

Aan- en verkoopmakelaar  
info@borderestate.com  
+31 (0)6 15 53 90 37  
KvK 14087774

Wilhelminasingel 105-A  
6221 BG Maastricht  
www.borderestate.com

#### **Border Estate+ BV**

Verhuur en beheermakelaar  
mail@borderestate.com  
+31 (0)6 13 48 73 38  
KvK 69812497



## Floor plans

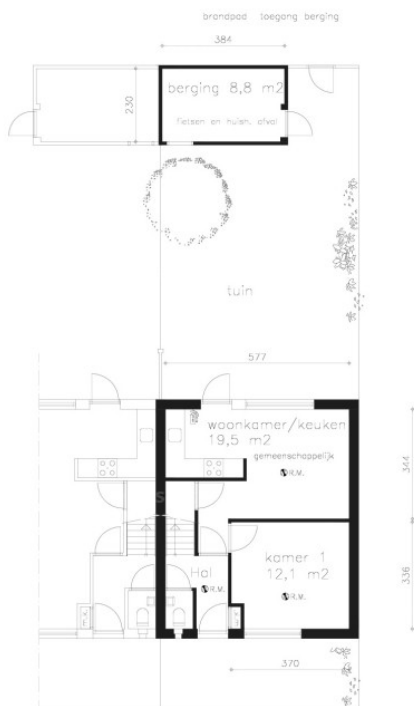

Gemeente Maastricht  
Veiligheid en Leefbaarheid  
Ontvangen op: 14-06-2016  
Zaaknummer: 16-1606WB  
Behoort bij besluit van B&W  
d.d. 20-06-2016

begane grond

⚡ R.M. optische rookmelder aangesloten op lichtnet conform Eisen NEN 2555  
🚪 schuifdeur 6 lli.

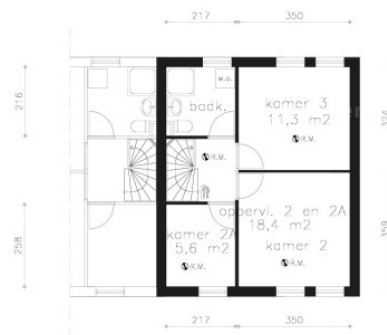

1e verdieping

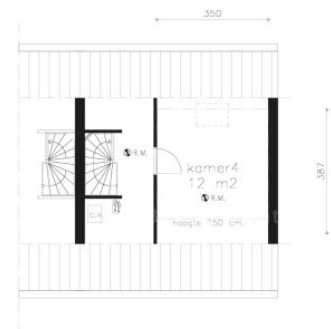

zolder

project	1615	studentenwoning Frankenstraat 60 Maastricht
tekening	0	01-06-2016
opdrachtgever	Border Estate	6224 BG Maastricht
schaal	1:100	
datum	01-06-2016	
10-06-2016		

### Border Estate BV

Aan- en verkoopmakelaar  
info@borderestate.com  
+31 (0)6 15 53 90 37  
KvK 14087774

Wilhelminasingel 105-A  
6221 BG Maastricht  
www.borderestate.com

### Border Estate+ BV

Verhuur en beheermakelaar  
mail@borderestate.com  
+31 (0)6 13 48 73 38  
KvK 69812497

# Verkoopinformatie

## Koopakte

Na overeenstemming zullen afspraken worden vastgelegd in een koopakte. Vooraf zullen wij het cliëntenonderzoek uitvoeren om de identiteit van de betrokken partijen te verifiëren. Dit is een standaardprocedure in het kader van onze wettelijke verplichting als makelaar. Voor woningen in Maastricht zullen afspraken worden vastgelegd in een koopakte. In deze koopakte zullen onder andere de onderstaande bijzonderheden worden opgenomen.

## Ontbindende voorwaarden financiering

Ten behoeve van een eventueel opgenomen voorbehoud voor het verkrijgen van een financiering hanteert Border Estate een termijn van 4 weken (te rekenen vanaf het moment van bereiken van mondelinge overeenstemming).

## Waarborgsom / bankgarantie

De koopovereenkomst vereist van de koper altijd een waarborgsom of bankgarantie van 10% van de koopsom. De koper krijgt 9 weken (te rekenen vanaf het moment van bereiken van mondelinge overeenstemming) om dit te regelen.

## Notariskosten

Tenzij anders vermeld is de koper vrij in de notariskeuze.

## Onderzoekskosten

De koper heeft zijn eigen onderzoeksplicht. Dit betekent dat de koper zelfonderzoek dient te verrichten naar de diverse zaken die van belang zijn bij het nemen van de juiste koopbeslissing. Wij noemen: de bouwtechnische staat van de woning, eventuele rechten en plichten die op de woning (of perceel) rusten (ook wel erfdienstbaarheden of kwalitatieve rechten/plichten genoemd) en milieufactoren, omgevingsfactoren, (toekomstige bestemmingplannen enzovoorts).

## Energielabel

Verkoper zal bij de notariële eigendomsoverdracht aan koper een energielabel overhandigen, tenzij anders is afgesproken of indien dit op grond van het besluit energieprestatie een dergelijke label of certificaat niet noodzakelijk is.

# Verkoopinformatie

---

## Erfstienstbaarheden

Indien er op de woning of het perceel erfstienstbaarheden, kwalitatieve verplichtingen en/of andere bedingen rusten, gaan ze over op de koper en worden ze als bijlage behorend bij de koopakte, meestal in de vorm van het eigendomsbewijs, ter beschikking gesteld.

## Voorbehouden

Deze brochure is door Border Estate met de meest zorg samengesteld aan de hand van de door de verkoper aan ons verstrekte gegevens en tekeningen. De verkoper heeft de foto's en documentatie over de woning aan Border Estate aangeleverd en/of zijn opdracht laten produceren door derde partijen. De eventuele in de brochure opgenomen tekeningen geven vaak de standaard situatie van de woning weer. Het kan voorkomen dat de eigenaar of dienst rechtsvoorganger daar wijzigingen in heeft aangebracht zodat maten, indelingen en/of bestemmingen niet meer overeenstemmen met de werkelijke situatie. Om deze redenen kan Border Estate er niet voor in staan dat de inhoud van de verkoopbrochure juist is. Border Estate verstrekt geen garanties en aanvaardt geen enkele aansprakelijkheid voor de gegevens in deze brochure. Om dezelfde redenen kan de koper aan de inhoud van de vermelde informatie geen enkel recht ontleen en dient hij zelf onderzoek te plegen naar alle aspecten van de woning die voor hem van belang zijn.

---

### **Border Estate BV**

Aan- en verkoopmakelaar  
info@borderestate.com  
+31 (0)6 15 53 90 37  
KvK 14087774

Wilhelminasingel 105-A  
6221 BG Maastricht  
www.borderestate.com

### **Border Estate+ BV**

Verhuur en beheermakelaar  
mail@borderestate.com  
+31 (0)6 13 48 73 38  
KvK 69812497