

## For sale

### Lage Barakken 39 - B03 6221 CH Maastricht



Sold

**Border Estate BV**

Aan- en verkoopmakelaar  
info@borderestate.com  
+31 (0)6 15 53 90 37  
KvK 14087774

Wilhelminasingel 105-A  
6221 BG Maastricht  
www.borderestate.com

**Border Estate+ BV**

Verhuur en beheermakelaar  
mail@borderestate.com  
+31 (0)6 13 48 73 38  
KvK 69812497

## Description

---

**Border Estate BV**

Aan- en verkoopmakelaar  
info@borderestate.com  
+31 (0)6 15 53 90 37  
KvK 14087774

Wilhelminasingel 105-A  
6221 BG Maastricht  
www.borderestate.com

**Border Estate+ BV**

Verhuur en beheermakelaar  
mail@borderestate.com  
+31 (0)6 13 48 73 38  
KvK 69812497

Surprisingly spacious, attractive and ready to move in furnished apartment, located on the 1st floor of an apartment complex on the Lage Barakken in Maastricht. The apartment has a living area of approximately 56 m<sup>2</sup> and is located in trendy district "Wijck" and close to university / center and only 300m from central station. The apartment was built in 1996.

Layout:

First floor

Communal hallway / entrance with doorbells, audio intercom system, mailboxes, staircase and elevator.

Apartment

The modern furnished apartment includes a large living area with open kitchen, separate bedroom and separate bathroom with shower, toilet, washer and dryer. The apartment has its own enclosed private bicycle storage room (approx. 6 m<sup>2</sup>) on the first floor and there is an elevator in the apartment building.

Location

Stylish living in Maastricht. That can well in this neighborhood. Lage Barakken 39-B03 is located in the Wyck neighborhood. The neighborhood has relatively many young residents aged between 25 and 44. Furthermore, it is a relatively quiet neighborhood considering the population density.

The old historic part of cozy, burgundian Maastricht can be reached on foot. Here you can fully enjoy a pleasant terrace, or dinner in one of the fine restaurants. The fine central location means that within a few minutes walking distance, you can reach all the facilities of beautiful Maastricht. Located within cycling distance of the center and universities of Maastricht, walking distance from a supermarket and walking distance from a train station. In addition, the nearest arterial road in the vicinity is only 3 minutes away.

Further details:

- *surprisingly spacious, attractive and ready to move in apartment with a good overall state of maintenance;*
- *ideal as an investment for studying children, also close to universities;*
- *the apartment comes fully furnished;*
- *elevator and recently renovated;*
- *central heating;*
- *storage room (approx. 6 m<sup>2</sup>);*
- *contribution Vve is approximately € 167 per month;*
- *excellent location in relation to shopping centers, schools, train station, public transport, highways and downtown;*
- *ample paid parking in the immediate vicinity.*

Liability

The above includes only a global description of a property. The information is partly based on data supplied to our offices by third parties. We have processed this information with the utmost care but cannot accept any liability for the accuracy of this information. No rights can be derived from this brochure.

Dissolution

The period included for any (agreed) resolute conditions (e.g. financing) is usually about 4 weeks after the conclusion of the verbal will.

Security

**Border Estate BV**

Aan- en verkoopmakelaar  
info@borderestate.com  
+31 (0)6 15 53 90 37  
KvK 14087774

Wilhelminasingel 105-A  
6221 BG Maastricht  
www.borderestate.com

**Border Estate+ BV**

Verhuur en beheermakelaar  
mail@borderestate.com  
+31 (0)6 13 48 73 38  
KvK 69812497

The deposit/bank guarantee is 10% of the purchase price. The buyer must deposit it with the relevant notary within 7 days of the final agreement.

Investigation obligation of the buyer

The purchaser shall at all times be entitled, at his own expense, to have an architectural inspection carried out or to consult other advisors in order to gain a good understanding of the state of repair.

**Border Estate BV**

Aan- en verkoopmakelaar  
info@borderestate.com  
+31 (0)6 15 53 90 37  
KvK 14087774

Wilhelminasingel 105-A  
6221 BG Maastricht  
www.borderestate.com

**Border Estate+ BV**

Verhuur en beheermakelaar  
mail@borderestate.com  
+31 (0)6 13 48 73 38  
KvK 69812497

# Characteristics

---

## General

Property type Appartement

## Property information

Cadastral Maastricht E 3052 A5

Property situation Volledig eigendom

Year of construction 1996

Accessibility Goed Bereikbaar

## Contractinformatie

Rental situation Verhuurd

## Investment profile

Purchase price 255.000 k.k.

## Contact

Provider Romain Hamelers

Respond immediately reh@borderestate.com

---

### Border Estate BV

Aan- en verkoopmakelaar  
info@borderestate.com  
+31 (0)6 15 53 90 37  
KvK 14087774

Wilhelminasingel 105-A  
6221 BG Maastricht  
www.borderestate.com

### Border Estate+ BV

Verhuur en beheermakelaar  
mail@borderestate.com  
+31 (0)6 13 48 73 38  
KvK 69812497

## Photos

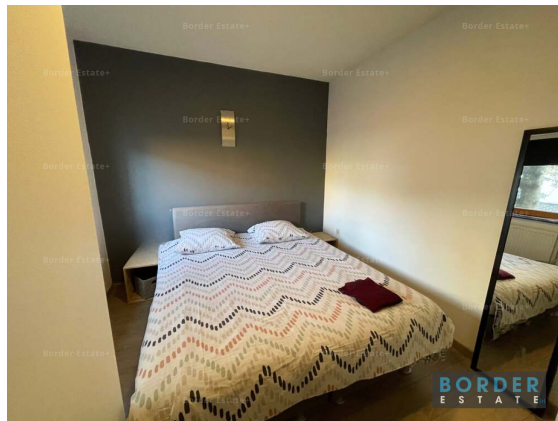

### **Border Estate BV**

Aan- en verkoopmakelaar  
info@borderestate.com  
+31 (0)6 15 53 90 37  
KvK 14087774

Wilhelminasingel 105-A  
6221 BG Maastricht  
www.borderestate.com

### **Border Estate+ BV**

Verhuur en beheermakelaar  
mail@borderestate.com  
+31 (0)6 13 48 73 38  
KvK 69812497

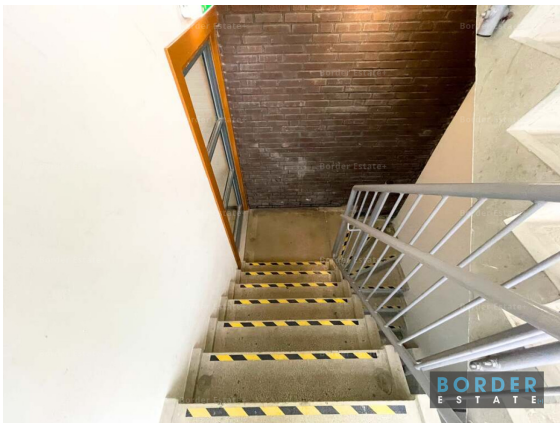
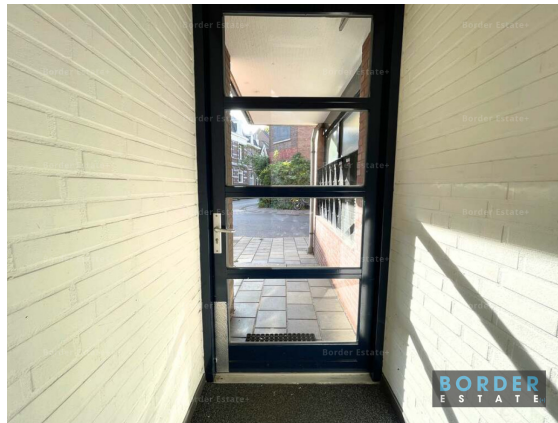



#### **Border Estate BV**

Aan- en verkoopmakelaar  
info@borderestate.com  
+31 (0)6 15 53 90 37  
KvK 14087774

Wilhelminasingel 105-A  
6221 BG Maastricht  
www.borderestate.com

#### **Border Estate+ BV**

Verhuur en beheermakelaar  
mail@borderestate.com  
+31 (0)6 13 48 73 38  
KvK 69812497



# Verkoopinformatie

## Koopakte

Na overeenstemming zullen afspraken worden vastgelegd in een koopakte. Vooraf zullen wij het cliëntenonderzoek uitvoeren om de identiteit van de betrokken partijen te verifiëren. Dit is een standaardprocedure in het kader van onze wettelijke verplichting als makelaar. Voor woningen in Maastricht zullen afspraken worden vastgelegd in een koopakte. In deze koopakte zullen onder andere de onderstaande bijzonderheden worden opgenomen.

## Ontbindende voorwaarden financiering

Ten behoeve van een eventueel opgenomen voorbehoud voor het verkrijgen van een financiering hanteert Border Estate een termijn van 4 weken (te rekenen vanaf het moment van bereiken van mondelinge overeenstemming).

## Waarborgsom / bankgarantie

De koopovereenkomst vereist van de koper altijd een waarborgsom of bankgarantie van 10% van de koopsom. De koper krijgt 9 weken (te rekenen vanaf het moment van bereiken van mondelinge overeenstemming) om dit te regelen.

## Notariskosten

Tenzij anders vermeld is de koper vrij in de notariskeuze.

## Onderzoekskosten

De koper heeft zijn eigen onderzoeksplicht. Dit betekent dat de koper zelfonderzoek dient te verrichten naar de diverse zaken die van belang zijn bij het nemen van de juiste koopbeslissing. Wij noemen: de bouwtechnische staat van de woning, eventuele rechten en plichten die op de woning (of perceel) rusten (ook wel erfdienstbaarheden of kwalitatieve rechten/plichten genoemd) en milieufactoren, omgevingsfactoren, (toekomstige bestemmingplannen enzovoorts).

## Energielabel

Verkoper zal bij de notariële eigendomsoverdracht aan koper een energielabel overhandigen, tenzij anders is afgesproken of indien dit op grond van het besluit energieprestatie een dergelijke label of certificaat niet noodzakelijk is.

# Verkoopinformatie

---

## Erfstienstbaarheden

Indien er op de woning of het perceel erfstienstbaarheden, kwalitatieve verplichtingen en/of andere bedingen rusten, gaan ze over op de koper en worden ze als bijlage behorend bij de koopakte, meestal in de vorm van het eigendomsbewijs, ter beschikking gesteld.

## Voorbehouden

Deze brochure is door Border Estate met de meest zorg samengesteld aan de hand van de door de verkoper aan ons verstrekte gegevens en tekeningen. De verkoper heeft de foto's en documentatie over de woning aan Border Estate aangeleverd en/of zijn opdracht laten produceren door derde partijen. De eventuele in de brochure opgenomen tekeningen geven vaak de standaard situatie van de woning weer. Het kan voorkomen dat de eigenaar of dienst rechtsvoorganger daar wijzigingen in heeft aangebracht zodat maten, indelingen en/of bestemmingen niet meer overeenstemmen met de werkelijke situatie. Om deze redenen kan Border Estate er niet voor in staan dat de inhoud van de verkoopbrochure juist is. Border Estate verstrekt geen garanties en aanvaardt geen enkele aansprakelijkheid voor de gegevens in deze brochure. Om dezelfde redenen kan de koper aan de inhoud van de vermelde informatie geen enkel recht ontleen en dient hij zelf onderzoek te plegen naar alle aspecten van de woning die voor hem van belang zijn.

---

### **Border Estate BV**

Aan- en verkoopmakelaar  
info@borderestate.com  
+31 (0)6 15 53 90 37  
KvK 14087774

Wilhelminasingel 105-A  
6221 BG Maastricht  
www.borderestate.com

### **Border Estate+ BV**

Verhuur en beheermakelaar  
mail@borderestate.com  
+31 (0)6 13 48 73 38  
KvK 69812497