

Te koop

Duitsepoort 23
6221 VA Maastricht



Verkocht

Border Estate BV

Aan- en verkoopmakelaar
info@borderestate.com
+31 (0)6 15 53 90 37
KvK 14087774

Wilhelminasingel 105-A
6221 BG Maastricht
www.borderestate.com

Border Estate+ BV

Verhuur en beheermakelaar
mail@borderestate.com
+31 (0)6 13 48 73 38
KvK 69812497

Omschrijving

Het object heeft 7 verschillende typen kamers waarvan 3 kamers dubbele kamers betreft. Kadastrale gegevens: gemeente Maastricht, sectie F, nummer 1850, grootte 147 m².

Aan de rand van de Maastrichtse wijk Céramique is dit beleggingspand gelegen. Door de 'Hoeg Brögk' over de Maas is er een rechtstreekse verbinding met het historische stadscentrum van Maastricht.

Het pand is gelegen op een goed bereikbare locatie nabij NS-Station Maastricht. De aansluiting op de autosnelweg A2/E25 is zeer nabij, alsmede de aansluiting op de Maastrichtse ringwegen N278 of N501. NS-Station Maastricht, alsmede het bijbehorende busstation, zijn op enkele minuten loopafstand gelegen.

Het object heeft 7 verschillende typen kamers. De ruime keuken staat in (half)open verbinding met de hal en de tuin. De woning heeft ook een balkon aan de achterzijde. De badkamers beschikken over een wastafel en een aparte douche. Tevens zijn er een aantal separate toiletten beschikbaar. Er is een omgevingsvergunning verstrekt.

Border Estate BV

Aan- en verkoopmakelaar
info@borderestate.com
+31 (0)6 15 53 90 37
KvK 14087774

Wilhelminasingel 105-A
6221 BG Maastricht
www.borderestate.com

Border Estate+ BV

Verhuur en beheermakelaar
mail@borderestate.com
+31 (0)6 13 48 73 38
KvK 69812497

Foto's



Border Estate BV

Aan- en verkoopmakelaar
info@borderestate.com
+31 (0)6 15 53 90 37
KvK 14087774

Wilhelminasingel 105-A
6221 BG Maastricht
www.borderestate.com

Border Estate+ BV

Verhuur en beheermakelaar
mail@borderestate.com
+31 (0)6 13 48 73 38
KvK 69812497



Border Estate BV

Aan- en verkoopmakelaar
info@borderestate.com
+31 (0)6 15 53 90 37
KvK 14087774

Wilhelminasingel 105-A
6221 BG Maastricht
www.borderestate.com

Border Estate+ BV

Verhuur en beheermakelaar
mail@borderestate.com
+31 (0)6 13 48 73 38
KvK 69812497

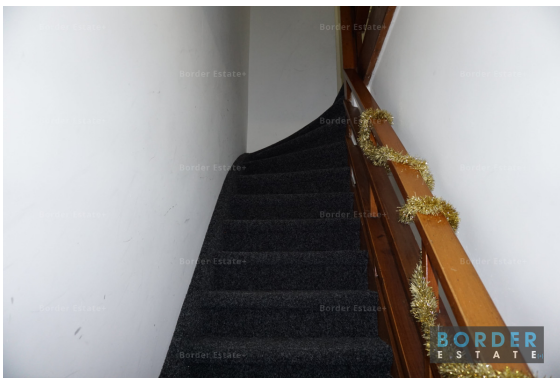



Border Estate BV

Aan- en verkoopmakelaar
info@borderestate.com
+31 (0)6 15 53 90 37
KvK 14087774

Wilhelminasingel 105-A
6221 BG Maastricht
www.borderestate.com

Border Estate+ BV

Verhuur en beheermakelaar
mail@borderestate.com
+31 (0)6 13 48 73 38
KvK 69812497

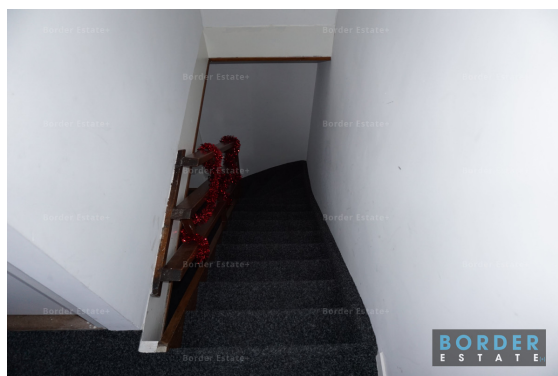
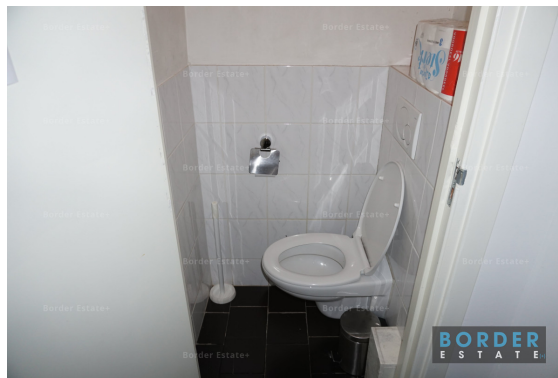

Border Estate BV

Aan- en verkoopmakelaar
info@borderestate.com
+31 (0)6 15 53 90 37
KvK 14087774

Wilhelminasingel 105-A
6221 BG Maastricht
www.borderestate.com

Border Estate+ BV

Verhuur en beheermakelaar
mail@borderestate.com
+31 (0)6 13 48 73 38
KvK 69812497



Border Estate BV

Aan- en verkoopmakelaar
info@borderestate.com
+31 (0)6 15 53 90 37
KvK 14087774

Wilhelminasingel 105-A
6221 BG Maastricht
www.borderestate.com

Border Estate+ BV

Verhuur en beheermakelaar
mail@borderestate.com
+31 (0)6 13 48 73 38
KvK 69812497

Verkoopinformatie

Koopakte

Na overeenstemming zullen afspraken worden vastgelegd in een koopakte. Vooraf zullen wij het cliëntenonderzoek uitvoeren om de identiteit van de betrokken partijen te verifiëren. Dit is een standaardprocedure in het kader van onze wettelijke verplichting als makelaar. Voor woningen in Maastricht zullen afspraken worden vastgelegd in een koopakte. In deze koopakte zullen onder andere de onderstaande bijzonderheden worden opgenomen.

Ontbindende voorwaarden financiering

Ten behoeve van een eventueel opgenomen voorbehoud voor het verkrijgen van een financiering hanteert Border Estate een termijn van 4 weken (te rekenen vanaf het moment van bereiken van mondelinge overeenstemming).

Waarborgsom / bankgarantie

De koopovereenkomst vereist van de koper altijd een waarborgsom of bankgarantie van 10% van de koopsom. De koper krijgt 9 weken (te rekenen vanaf het moment van bereiken van mondelinge overeenstemming) om dit te regelen.

Notariskosten

Tenzij anders vermeld is de koper vrij in de notariskeuze.

Onderzoekskosten

De koper heeft zijn eigen onderzoeksplicht. Dit betekent dat de koper zelfonderzoek dient te verrichten naar de diverse zaken die van belang zijn bij het nemen van de juiste koopbeslissing. Wij noemen: de bouwtechnische staat van de woning, eventuele rechten en plichten die op de woning (of perceel) rusten (ook wel erfdienstbaarheden of kwalitatieve rechten/plichten genoemd) en milieufactoren, omgevingsfactoren, (toekomstige bestemmingplannen enzovoorts).

Energielabel

Verkoper zal bij de notariële eigendomsoverdracht aan koper een energielabel overhandigen, tenzij anders is afgesproken of indien dit op grond van het besluit energieprestatie een dergelijke label of certificaat niet noodzakelijk is.

Verkoopinformatie

Erfstienstbaarheden

Indien er op de woning of het perceel erfstienstbaarheden, kwalitatieve verplichtingen en/of andere bedingen rusten, gaan ze over op de koper en worden ze als bijlage behorend bij de koopakte, meestal in de vorm van het eigendomsbewijs, ter beschikking gesteld.

Voorbehouden

Deze brochure is door Border Estate met de meest zorg samengesteld aan de hand van de door de verkoper aan ons verstrekte gegevens en tekeningen. De verkoper heeft de foto's en documentatie over de woning aan Border Estate aangeleverd en/of zijn opdracht laten produceren door derde partijen. De eventuele in de brochure opgenomen tekeningen geven vaak de standaard situatie van de woning weer. Het kan voorkomen dat de eigenaar of dienst rechtsvoorganger daar wijzigingen in heeft aangebracht zodat maten, indelingen en/of bestemmingen niet meer overeenstemmen met de werkelijke situatie. Om deze redenen kan Border Estate er niet voor in staan dat de inhoud van de verkoopbrochure juist is. Border Estate verstrekt geen garanties en aanvaardt geen enkele aansprakelijkheid voor de gegevens in deze brochure. Om dezelfde redenen kan de koper aan de inhoud van de vermelde informatie geen enkel recht ontleen en dient hij zelf onderzoek te plegen naar alle aspecten van de woning die voor hem van belang zijn.

Border Estate BV

Aan- en verkoopmakelaar
info@borderestate.com
+31 (0)6 15 53 90 37
KvK 14087774

Wilhelminasingel 105-A
6221 BG Maastricht
www.borderestate.com

Border Estate+ BV

Verhuur en beheermakelaar
mail@borderestate.com
+31 (0)6 13 48 73 38
KvK 69812497